



BẢN VẼ QUY HOẠCH TỔNG MẶT BẰNG

NHÀ MÁY SẢN XUẤT DÂY DẪN ĐIỆN, Ổ CẮM ĐIỆN VÀ CÁC THIẾT BỊ ĐIỆN KHÁC 2

VỊ TRÍ XÂY DỰNG: MỘT PHẦN LÔ ĐẤT A12 (KÍ HIỆU LÔ A12-2), KCN PHÚC ĐIỂN MỞ RỘNG,
XÃ VĨNH HỒNG, HUYỆN BÌNH GIANG, TỈNH HẢI DƯƠNG.
CHỦ ĐẦU TƯ: CÔNG TY TNHH CÔNG NGHỆ SHENG SHING (VIỆT NAM - HẢI DƯƠNG)
ĐƠN VỊ THIẾT KẾ: CÔNG TY CỔ PHẦN TƯ VẤN XÂY DỰNG VÀ THƯƠNG MẠI VINH LỢI

HẢI DƯƠNG, 2024

NHÀ MÁY SẢN XUẤT DÂY DẪN ĐIỆN, Ổ CẮM ĐIỆN VÀ CÁC THIẾT BỊ ĐIỆN KHÁC 2
DANH MỤC BẢN VẼ

STT	TÊN BẢN VẼ	KÝ HIỆU BẢN VẼ	GHI CHÚ / NOTE
1	DANH MỤC BẢN VẼ	QH-00	
2	SƠ ĐỒ VỊ TRÍ KHU ĐẤT XÂY DỰNG	QH-01	
3	BẢN ĐỒ HIỆN TRẠNG KHU ĐẤT	QH-02	
4	BẢN ĐỒ QUY HOẠCH SỬ DỤNG ĐẤT	QH-03	
5	BẢN ĐỒ QUY HOẠCH KIẾN TRÚC CẢNH QUAN	QH-04	
6	BẢN ĐỒ QUY HOẠCH CÂY XANH	QH-05	
7	BẢN VẼ MẶT ĐÚNG-MẶT CẮT NHÀ XƯỞNG 01+NHÀ XƯỞNG 02-NHÀ VĂN PHÒNG+NHÀ BẢO VỆ 02	QH-06	
8	MẶT ĐÚNG-MẶT CẮT NHÀ AN+NHÀ THÍ NGHIỆM+TRẠM BIẾN ÁP+NHÀ RÁC + NHÀ ĐỂ XE	QH-07	
9	BẢN ĐỒ QUY HOẠCH CỐNG	QH-08	
10	BẢN ĐỒ QUY HOẠCH GIAO THÔNG	QH-09	
11	BẢN ĐỒ QUY HOẠCH CẤP NƯỚC	QH-10	
12	BẢN ĐỒ QUY HOẠCH THOÁT NƯỚC MƯA	QH-11	
13	BẢN ĐỒ QUY HOẠCH THOÁT NƯỚC THẢI	QH-12	
14	CHI TIẾT ĐẦU NỐI THOÁT NƯỚC MƯA NƯỚC THẢI	QH-13	
15	BẢN ĐỒ QUY HOẠCH HỆ THỐNG ĐIỆN	QH-14	
16	BẢN ĐỒ QUY HOẠCH HỆ THỐNG THÔNG TIN LIÊN LẠC	QH-15	
17	BẢN ĐỒ QUY HOẠCH HỆ THỐNG CHIẾU SÁNG	QH-16	



CHỖ CHỮ ĐÓNG CHỮ VÀ CHỖ CHỮ ĐÓNG CHỮ

CHỖ CHỮ ĐÓNG CHỮ VÀ CHỖ CHỮ ĐÓNG CHỮ

CÔNG TY CỔ PHẦN ĐẦU TƯ TRUNG QUÝ BẮC NHÌN
 Giám đốc: HÀM QUANG THẨM

CÔNG TY CỔ PHẦN ĐẦU TƯ TRUNG QUÝ BẮC NHÌN
 Giám đốc: YEU, CHIA-CHUNG

DANH MỤC BẢN VẼ

STT	STT	PH	CH
01	01	01	01
02	02	02	02
03	03	03	03
04	04	04	04
05	05	05	05

CÔNG TY CỔ PHẦN ĐẦU TƯ TRUNG QUÝ BẮC NHÌN
 Giám đốc: YEU, CHIA-CHUNG

NHÀ MÁY SẢN XUẤT DÂY DẪN ĐIỆN, Ổ CẮM ĐIỆN VÀ CÁC THIẾT BỊ ĐIỆN KHÁC 2
SƠ ĐỒ VỊ TRÍ KHU ĐẤT XÂY DỰNG



ĐỊNH VỊ KHU ĐẤT:
 tọa độ được tính từ gốc tọa độ 1, 2, 3, 4, 5, 6
 theo hệ tọa độ VN 2000

ĐIỂM	TỌA ĐỘ		KHOẢNG CÁCH M
	X	Y	
1	2312472.69	571540.37	254.07
2	2312506.50	571780.22	252.00
3	2312268.23	571863.48	233.76
4	2312191.12	571642.80	17.68
5	2312194.11	571626.56	96.27
6	2312285.95	571587.17	144.53
7	2312472.69	571540.37	

VỊ TRÍ:

LOT 1-5 21/08 VÙNG 4 & 9/08
 LOT 2-3 22/08 VÙNG 4 & 9/08
 LOT 4-6 22/08 VÙNG 5-1 10/08

CHỈ CHỮ:

1: KẾ HOẠCH TỔ CHỨC
 2: KẾ HOẠCH SỬ DỤNG CHỖ XÂY DỰNG
 3: KẾ HOẠCH SỬ DỤNG ĐẤT
 4: KẾ HOẠCH SỬ DỤNG CÔNG NGHỆ



CHỖ XÂY DỰNG
 KẾ HOẠCH SỬ DỤNG CHỖ XÂY DỰNG

CHỖ XÂY DỰNG
 KẾ HOẠCH SỬ DỤNG CHỖ XÂY DỰNG



CHỖ XÂY DỰNG
 KẾ HOẠCH SỬ DỤNG CHỖ XÂY DỰNG

CHỖ XÂY DỰNG
 KẾ HOẠCH SỬ DỤNG CHỖ XÂY DỰNG

SƠ ĐỒ VỊ TRÍ KHU ĐẤT XÂY DỰNG

CHỖ XÂY DỰNG
 KẾ HOẠCH SỬ DỤNG CHỖ XÂY DỰNG

CHỖ XÂY DỰNG
 KẾ HOẠCH SỬ DỤNG CHỖ XÂY DỰNG

CHỖ XÂY DỰNG
 KẾ HOẠCH SỬ DỤNG CHỖ XÂY DỰNG

CHỖ XÂY DỰNG
 KẾ HOẠCH SỬ DỤNG CHỖ XÂY DỰNG

CHỖ XÂY DỰNG
 KẾ HOẠCH SỬ DỤNG CHỖ XÂY DỰNG

PHẠM QUANG THẨM
 TÓNG GIÁM ĐỐC
 YÊN CHILLA-CHENG



NHÀ MÁY SẢN XUẤT DÂY DẪN ĐIỆN, Ồ CẮM ĐIỆN VÀ CÁC THIẾT BỊ ĐIỆN KHÁC 2
BẢN ĐỒ HIỆN TRẠNG KHU ĐẤT

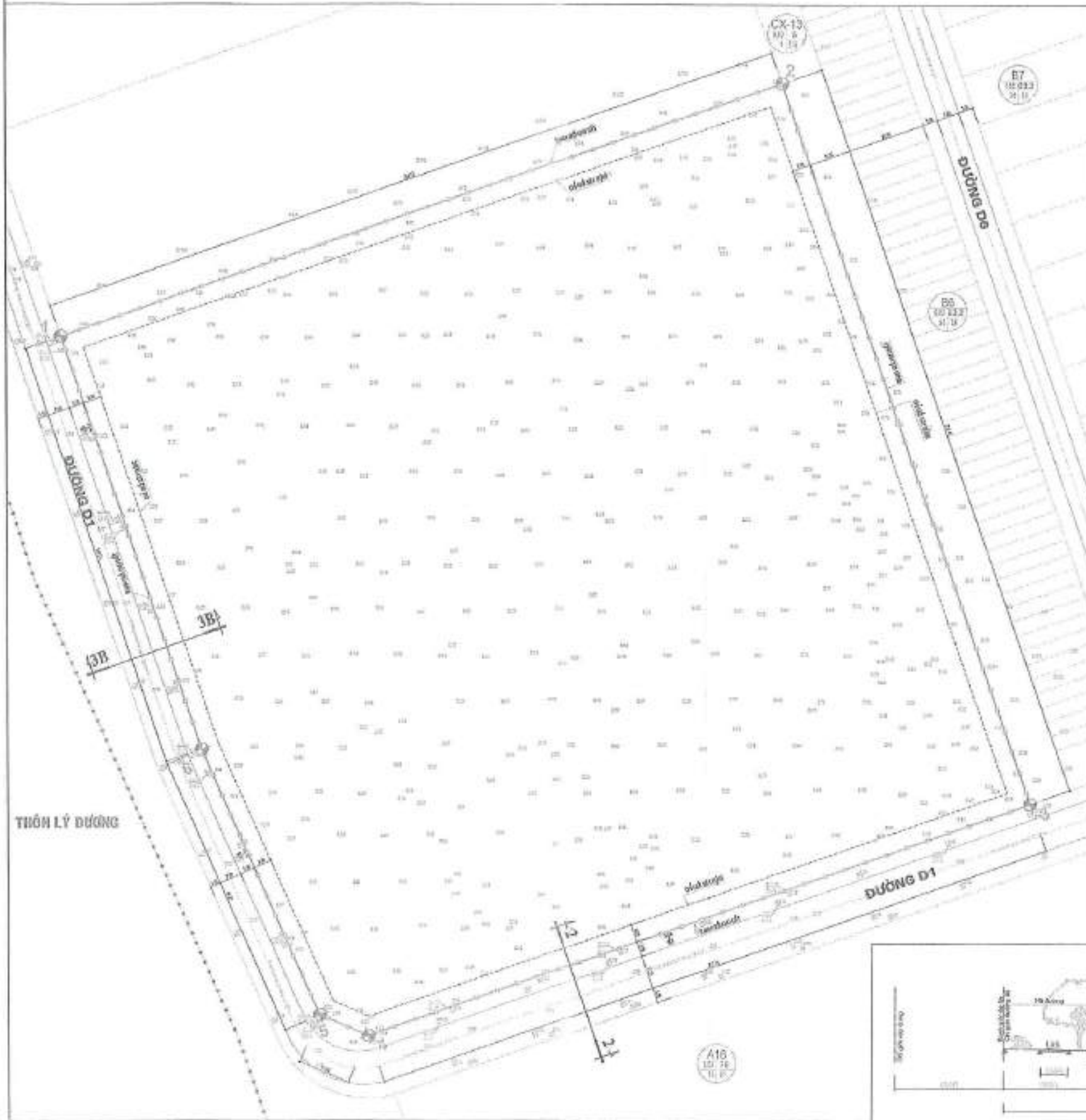

ĐỊNH VỊ KHU ĐẤT:
 theo bản đồ hiện trạng số các điểm 1, 2, 3, 4, 5, 6
 trong hồ sơ dự án.

ĐIỂM	TOẠ ĐỘ		khoảng cách (M)
	X	Y	
1	2312422.69	571540.37	254.07
2	2312506.50	571780.22	252.40
3	2312268.23	571863.48	233.76
4	2312191.12	571842.80	17.58
5	2312193.11	571626.56	96.27
6	2312285.95	571597.17	144.53
1	2312422.69	571540.37	

VỊ TRÍ:
 VỊ TRÍ 1 - 2: 2312422.69 571540.37
 VỊ TRÍ 3 - 4: 2312268.23 571863.48
 VỊ TRÍ 5 - 6: 2312193.11 571626.56
 VỊ TRÍ 7 - 8: 2312285.95 571597.17

GHI CHÚ:
 1. Mọi chi tiết xin liên hệ: 0912.345.678
 2. Mọi chi tiết xin liên hệ: 0912.345.678
 3. Mọi chi tiết xin liên hệ: 0912.345.678



CHỦ THÍCH

- Thôn lý đường
- Đường
- Điểm 1, 2, 3

...
 ...

...
 ...

CÔNG TY CỔ PHẦN ĐẦU TƯ RỪNG QUÝ BẮC NGHỆ
 Giám đốc: **PHẠM QUANG THẮM**

CÔNG TY TNHH CÔNG NGHỆ CÔNG NGHỆ SHENG MING (VIỆT NAM)
 Tổng Giám đốc: **YET CHIA CHING**

...

Họ và tên	Chức vụ	Ngày ký	Chữ ký
...
...



NHÀ MÁY SẢN XUẤT DÂY DẪN ĐIỆN, Ổ CẮM ĐIỆN VÀ CÁC THIẾT BỊ ĐIỆN KHÁC 2
BẢN ĐỒ QUY HOẠCH SỬ DỤNG ĐẤT

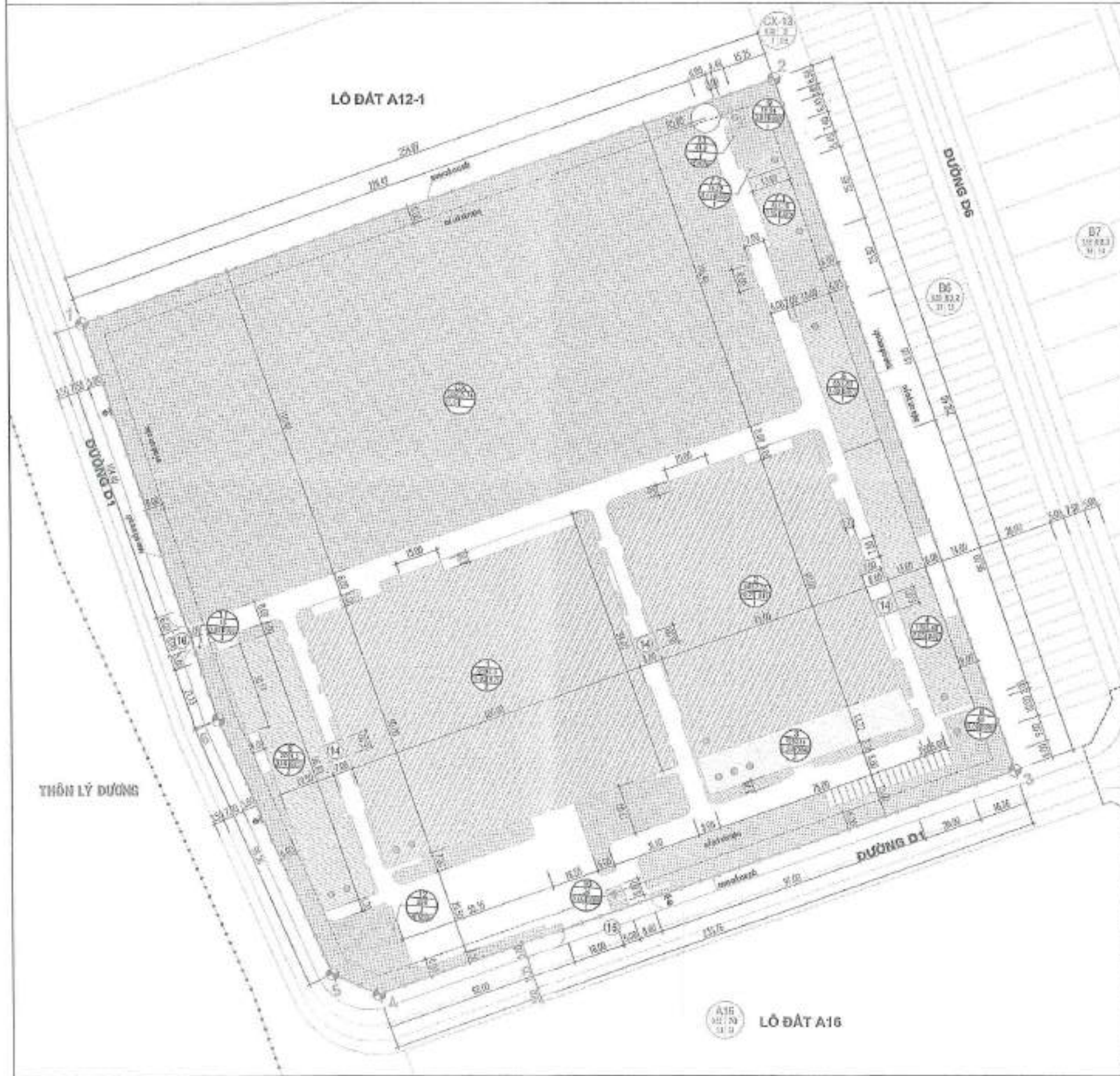

HẠNG MỤC

- 1 Nhà xưởng 01
- 2 Nhà xưởng 02
- 3 Nhà văn phòng
- 4 Nhà 01
- 5 Nhà thể thao, nhà ăn
- 6 Nhà vệ sinh công nhân
- 7.1 Nhà 01
- 7.2 Nhà kho hóa chất
- 8 Nhà vệ sinh 01
- 9 Nhà tắm 01
- 10 Nhà vệ 1
- 11 Nhà vệ 2
- 12 Hệ nước ngầm PCC
- 13 Hệ nước sử lý nước thải
- 14 Hàng rào
- 15 Cổng chính
- 16 Cổng phụ



CHỮ THÍCH

- sử dụng để xây dựng nhà xưởng
- sử dụng để xây dựng nhà văn phòng
- sử dụng để xây dựng nhà ở
- sử dụng để xây dựng nhà kho
- sử dụng để xây dựng nhà vệ sinh
- sử dụng để xây dựng nhà tắm
- sử dụng để xây dựng hàng rào
- sử dụng để xây dựng cổng
- sử dụng để xây dựng nhà vệ sinh công nhân
- sử dụng để xây dựng nhà thể thao, nhà ăn
- sử dụng để xây dựng nhà kho hóa chất
- sử dụng để xây dựng hệ nước ngầm
- sử dụng để xây dựng hệ nước thải
- sử dụng để xây dựng hàng rào
- sử dụng để xây dựng cổng chính
- sử dụng để xây dựng cổng phụ

BẢNG THỐNG KÊ HẠNG MỤC

STT	Hạng mục	Đơn vị	Số lượng	Đơn giá	Giá trị	Đơn vị	Số lượng	Đơn giá	Giá trị
1	Nhà xưởng 01	m ²	1000	10000	10000000	m ²	1000	10000	10000000
2	Nhà xưởng 02	m ²	1000	10000	10000000	m ²	1000	10000	10000000
3	Nhà văn phòng	m ²	1000	10000	10000000	m ²	1000	10000	10000000
4	Nhà 01	m ²	1000	10000	10000000	m ²	1000	10000	10000000
5	Nhà thể thao, nhà ăn	m ²	1000	10000	10000000	m ²	1000	10000	10000000
6	Nhà vệ sinh công nhân	m ²	1000	10000	10000000	m ²	1000	10000	10000000
7.1	Nhà 01	m ²	1000	10000	10000000	m ²	1000	10000	10000000
7.2	Nhà kho hóa chất	m ²	1000	10000	10000000	m ²	1000	10000	10000000
8	Nhà vệ sinh 01	m ²	1000	10000	10000000	m ²	1000	10000	10000000
9	Nhà tắm 01	m ²	1000	10000	10000000	m ²	1000	10000	10000000
10	Nhà vệ 1	m ²	1000	10000	10000000	m ²	1000	10000	10000000
11	Nhà vệ 2	m ²	1000	10000	10000000	m ²	1000	10000	10000000
12	Hệ nước ngầm PCC	m	1000	10000	10000000	m	1000	10000	10000000
13	Hệ nước sử lý nước thải	m	1000	10000	10000000	m	1000	10000	10000000
14	Hàng rào	m	1000	10000	10000000	m	1000	10000	10000000
15	Cổng chính	đơn vị	1	10000000	10000000	đơn vị	1	10000000	10000000
16	Cổng phụ	đơn vị	1	10000000	10000000	đơn vị	1	10000000	10000000
Tổng cộng									

BẢNG TỔNG HỢP

STT	Hạng mục	Đơn vị tính	Số lượng	Đơn giá	Giá trị
1	Nhà xưởng 01	m ²	1000	10000	10000000
2	Nhà xưởng 02	m ²	1000	10000	10000000
3	Nhà văn phòng	m ²	1000	10000	10000000
4	Nhà 01	m ²	1000	10000	10000000
5	Nhà thể thao, nhà ăn	m ²	1000	10000	10000000
6	Nhà vệ sinh công nhân	m ²	1000	10000	10000000
7.1	Nhà 01	m ²	1000	10000	10000000
7.2	Nhà kho hóa chất	m ²	1000	10000	10000000
8	Nhà vệ sinh 01	m ²	1000	10000	10000000
9	Nhà tắm 01	m ²	1000	10000	10000000
10	Nhà vệ 1	m ²	1000	10000	10000000
11	Nhà vệ 2	m ²	1000	10000	10000000
12	Hệ nước ngầm PCC	m	1000	10000	10000000
13	Hệ nước sử lý nước thải	m	1000	10000	10000000
14	Hàng rào	m	1000	10000	10000000
15	Cổng chính	đơn vị	1	10000000	10000000
16	Cổng phụ	đơn vị	1	10000000	10000000
Tổng cộng					

TRƯỜNG BAN
 NGUYỄN VĂN AN
 CHỖ PHÂN ĐÁU TƯ
 TRƯƠNG QUANG THAM
 CHĂM ĐỐC
 PHẠM QUANG THAM
 CÔNG TY TNHH CÔNG NGHỆ SINH HƯNG (VIỆT NAM - HẢI DƯƠNG)
 VỊNH GIANG ST. HẢI DƯƠNG

NHÀ MÁY SẢN XUẤT DÂY DẪN ĐIỆN, Ổ CẮM ĐIỆN VÀ CÁC THIẾT BỊ ĐIỆN KHÁC 2
BẢN ĐỒ QUY HOẠCH KIẾN TRÚC CẢNH QUAN

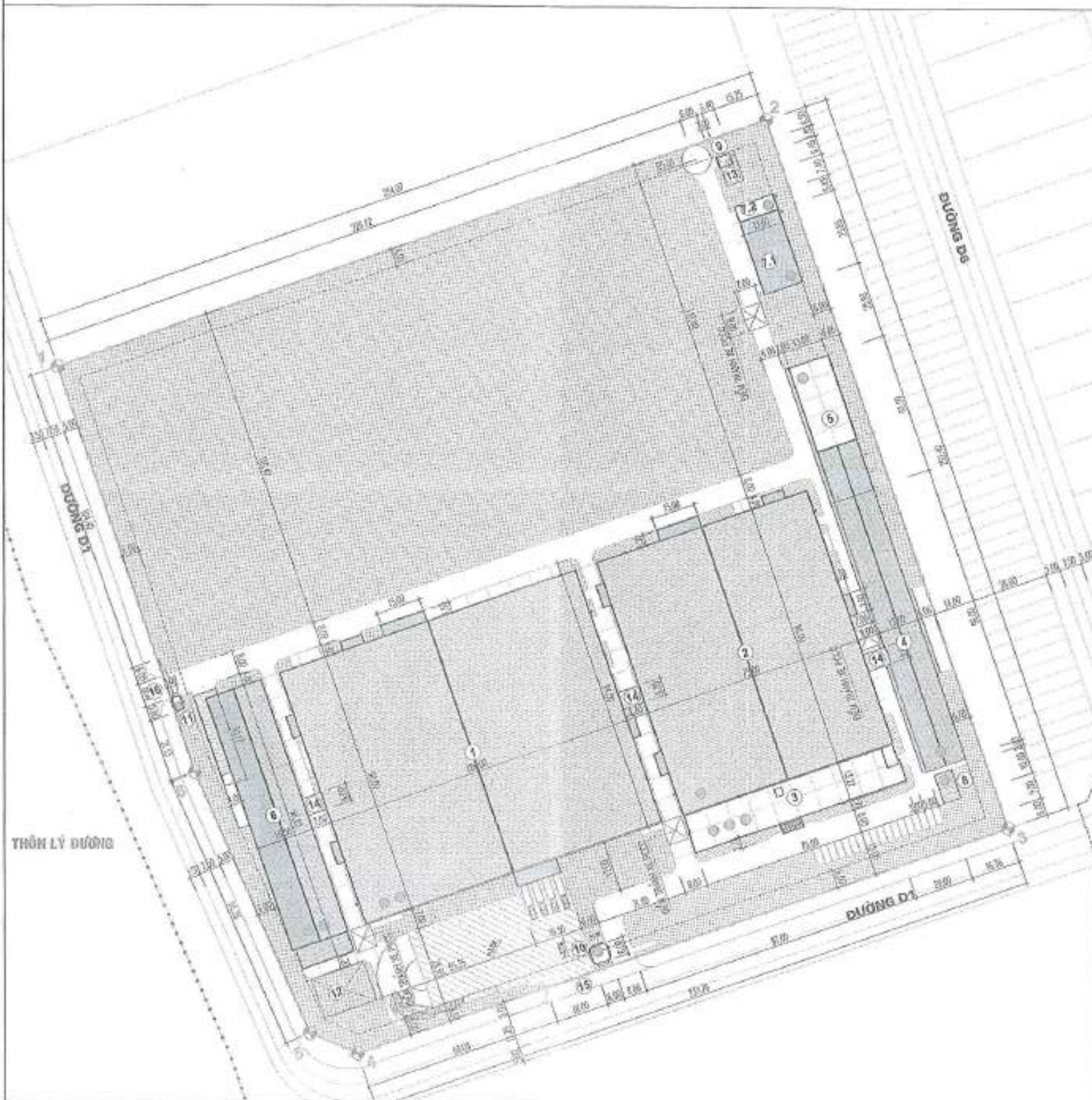

HẠNG MỤC:

- 1 nhà xưởng 01
- 2 nhà xưởng 02
- 3 nhà văn phòng
- 4 nhà廁
- 5 nhà thí nghiệm, trạm biến áp
- 6 nhà để xe công nhân
- 7.1 nhà nước
- 7.2 nhà vệ sinh công
- 8 nhà để xe ô tô
- 9 nhà trạm xử lý nước thải
- 10 nhà kho vật 1
- 11 nhà kho vật 2
- 12 bể nước ngầm PCCC
- 13 bể nước xử lý nước thải
- 14 nhà chờ xe
- 15 công trình
- 16 công trình



- CHÚ THÍCH:**
- đất trồng cây lâu năm
 - đất trống
 - đất trồng cây nông nghiệp
 - công trình kiến trúc
 - công trình kiến trúc

BẢNG THỐNG KÊ HẠNG MỤC:

T	Tên hạng mục	Đơn vị tính	Số lượng	Đơn giá	Giá trị	Đơn vị tính	Số lượng	Đơn giá	Giá trị
1	Chi phí xây dựng nhà xưởng	m ²	10000	2000000	20000000000	Chi phí xây dựng nhà văn phòng	1000	2000000	2000000000
2	Chi phí xây dựng nhà để xe	m ²	10000	2000000	20000000000	Chi phí xây dựng nhà chờ xe	1000	2000000	2000000000
3	Chi phí xây dựng nhà thí nghiệm	m ²	10000	2000000	20000000000	Chi phí xây dựng trạm biến áp	1000	2000000	2000000000
4	Chi phí xây dựng nhà vệ sinh công	m ²	10000	2000000	20000000000	Chi phí xây dựng nhà kho vật	10000	2000000	20000000000
5	Chi phí xây dựng bể nước ngầm PCCC	m ³	10000	2000000	20000000000	Chi phí xây dựng bể nước xử lý nước thải	10000	2000000	20000000000
6	Chi phí xây dựng công trình	m ²	10000	2000000	20000000000	Chi phí xây dựng công trình	10000	2000000	20000000000
7	Chi phí xây dựng công trình	m ²	10000	2000000	20000000000	Chi phí xây dựng công trình	10000	2000000	20000000000
8	Chi phí xây dựng công trình	m ²	10000	2000000	20000000000	Chi phí xây dựng công trình	10000	2000000	20000000000
9	Chi phí xây dựng công trình	m ²	10000	2000000	20000000000	Chi phí xây dựng công trình	10000	2000000	20000000000
10	Chi phí xây dựng công trình	m ²	10000	2000000	20000000000	Chi phí xây dựng công trình	10000	2000000	20000000000
11	Chi phí xây dựng công trình	m ²	10000	2000000	20000000000	Chi phí xây dựng công trình	10000	2000000	20000000000
12	Chi phí xây dựng công trình	m ²	10000	2000000	20000000000	Chi phí xây dựng công trình	10000	2000000	20000000000
13	Chi phí xây dựng công trình	m ²	10000	2000000	20000000000	Chi phí xây dựng công trình	10000	2000000	20000000000
14	Chi phí xây dựng công trình	m ²	10000	2000000	20000000000	Chi phí xây dựng công trình	10000	2000000	20000000000
15	Chi phí xây dựng công trình	m ²	10000	2000000	20000000000	Chi phí xây dựng công trình	10000	2000000	20000000000
16	Chi phí xây dựng công trình	m ²	10000	2000000	20000000000	Chi phí xây dựng công trình	10000	2000000	20000000000

BẢNG TỔNG HỢP:

T	Loại đất	Diện tích (m ²)	Tỷ lệ (%)
1	Đất trồng cây lâu năm	20000000	20,00
2	Đất trống	50000000	50,00
3	Đất trồng cây nông nghiệp	50000000	50,00
4	Đất trồng cây công nghiệp	50000000	50,00
5	Đất trồng cây khác	50000000	50,00

TRƯỜNG BAN NGUYỄN TRUNG KIẾN

TRUNG QUÝ

TRẠM QUANG TRIỂN

YEH, CHIA-CHENG

PHẦN ĐỒ QUY HOẠCH KIẾN TRÚC CẢNH QUAN

THÀNH PHỐ HẢI DƯƠNG

THÔN LÝ ĐƯỜNG

NHÀ MÁY SẢN XUẤT DÂY DẪN ĐIỆN, Ổ CẮM ĐIỆN VÀ CÁC THIẾT BỊ ĐIỆN KHÁC 2
 BẢN ĐỒ QUY HOẠCH CÂY XANH

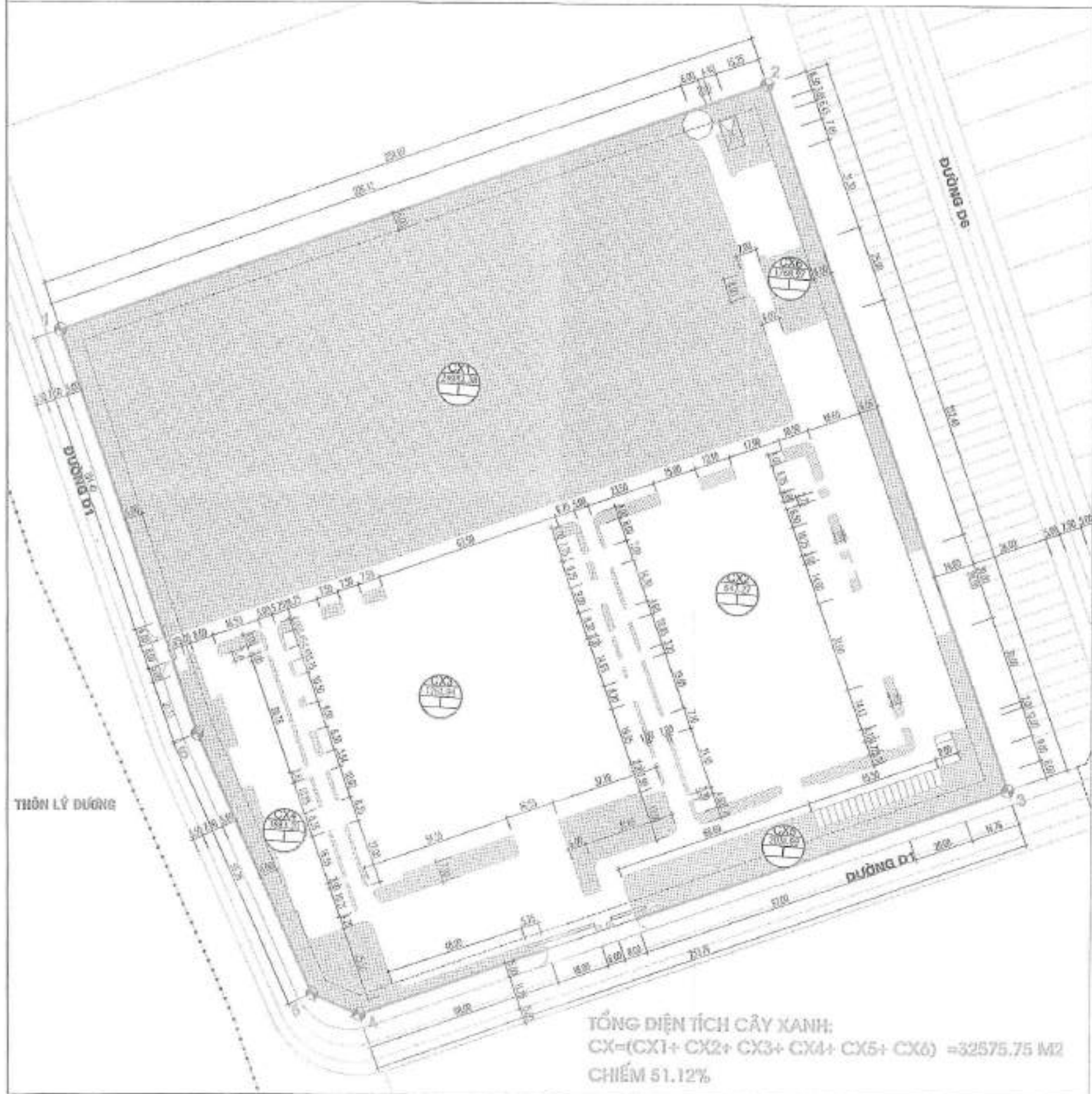

TRƯỜNG BAN
 NGUYỄN TRUNG KIẾN

CÔNG TY CỔ PHẦN
 ĐẦU TƯ TRUNG QUÝ
 HÀ NỘI

TRUNG QUÝ
 HÀ NỘI

YÊN, CHIA-CHENG

STT	Mô tả	Đơn vị	Số lượng
1
2
3
4
5

NHÀ MÁY SẢN XUẤT DÂY DẪN ĐIỆN, Ổ CẮM ĐIỆN VÀ CÁC THIẾT BỊ ĐIỆN KHÁC 2

BẢN VẼ MẶT ĐỨNG - MẶT CẮT NHÀ XƯỞNG 01 + NHÀ XƯỞNG 02-NHÀ VĂN PHÒNG + NHÀ BẢO VỆ 02

HẠNG MỤC : NHÀ XƯỞNG 01

项目: 厂房01

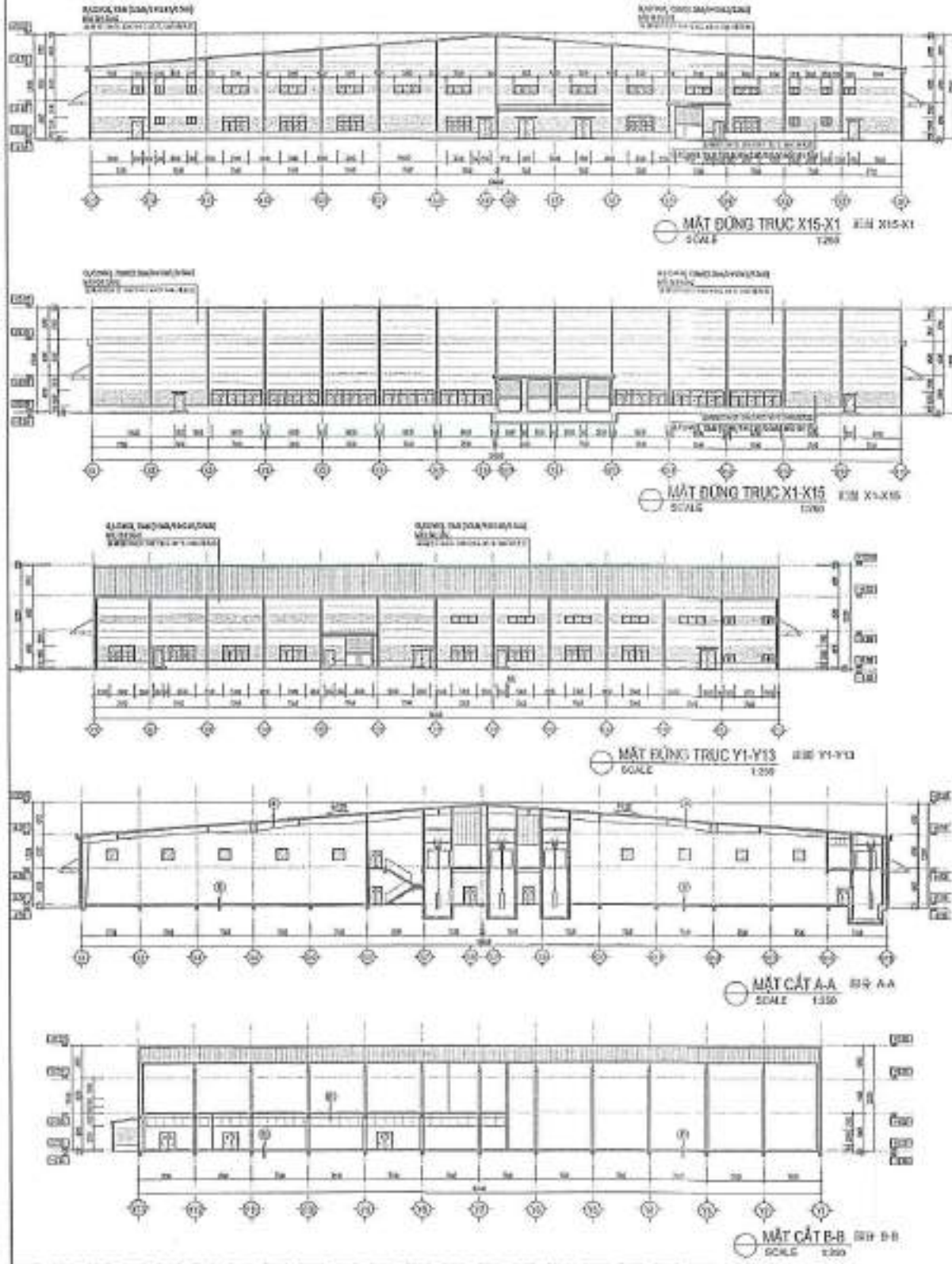

1:200
- chi tiết kiến trúc theo vẽ chi tiết 1:200 và 1:500 của các công trình khác

HẠNG MỤC : NHÀ XƯỞNG 02 - NHÀ VĂN PHÒNG

项目: 厂房02-办公室

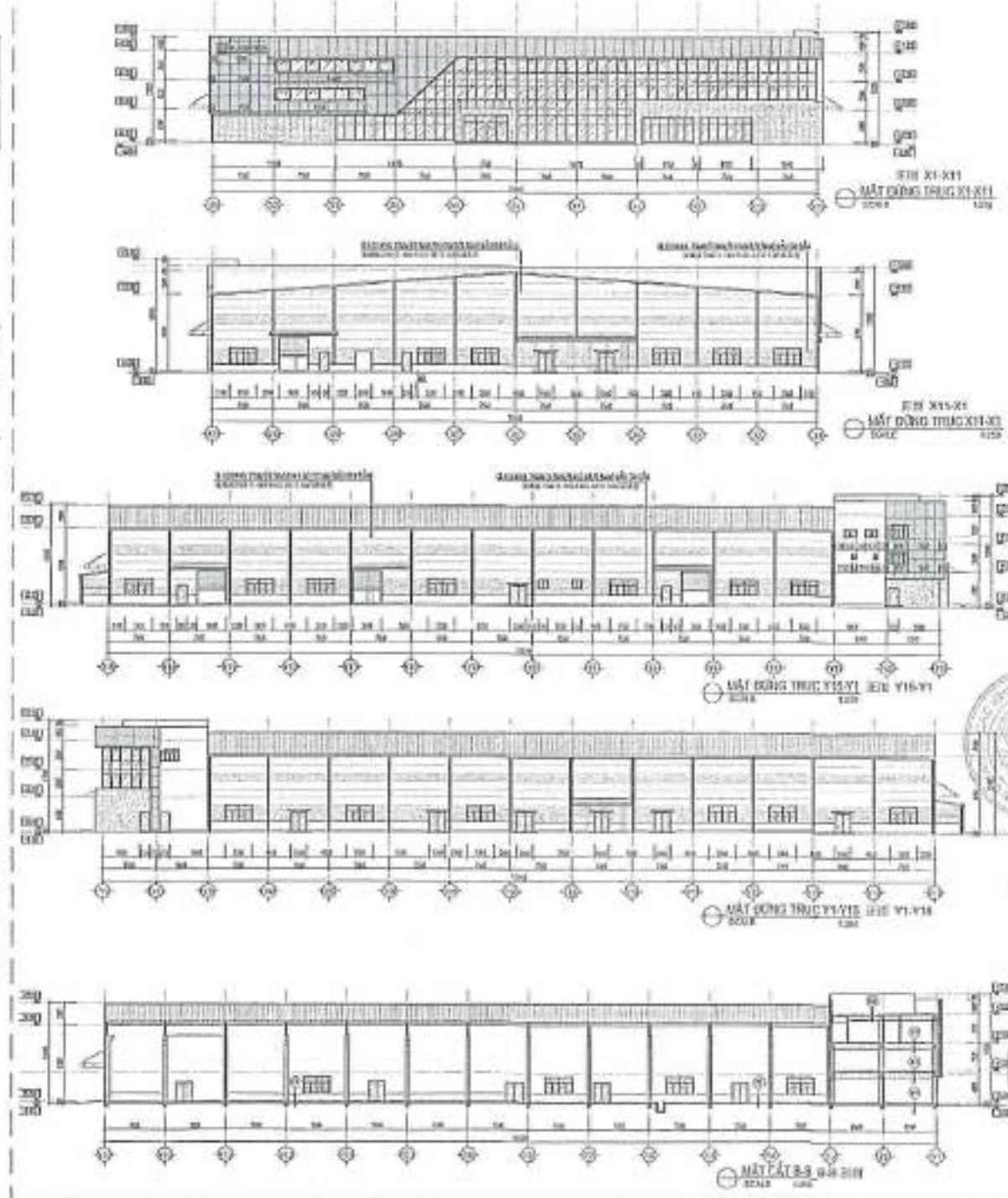

HẠNG MỤC: NHÀ BẢO VỆ 02

项目: 保安室 02

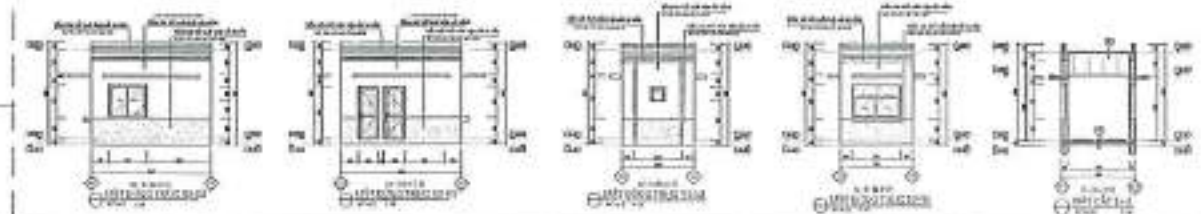

TRƯỞNG BAN
NGUYỄN TRUNG HIỀN

GIÁM ĐỐC
PHẠM QUANG THẨM

CÔNG TY TNHH CÔNG NGHỆ SHING SHING (VIỆT NAM - HẢI ĐƯƠNG)

CHỖ ĐÓNG CHỮ VÀ CHỮ KÝ CỦA CÁC THÀNH VIÊN BAN QUẢN LÝ DỰ ÁN

HỌ TÊN	CHỨC VỤ	CHỮ KÝ
NGUYỄN TRUNG HIỀN	TRƯỞNG BAN	[Signature]
PHẠM QUANG THẨM	GIÁM ĐỐC	[Signature]

CHỖ ĐÓNG CHỮ VÀ CHỮ KÝ CỦA CÁC THÀNH VIÊN BAN THIẾT KẾ

HỌ TÊN	CHỨC VỤ	CHỮ KÝ
[Name]	[Position]	[Signature]
[Name]	[Position]	[Signature]

CHỖ ĐÓNG CHỮ VÀ CHỮ KÝ CỦA CÁC THÀNH VIÊN BAN KIỂM TRA

HỌ TÊN	CHỨC VỤ	CHỮ KÝ
[Name]	[Position]	[Signature]

NHÀ MÁY SẢN XUẤT DÂY DẪN ĐIỆN, Ồ CẮM ĐIỆN VÀ CÁC THIẾT BỊ ĐIỆN KHÁC 2 BẢN ĐỒ QUY HOẠCH CÔNG

TABLE 1: LEGEND

1	Nhà xưởng	W	1000
2	Mặt sân bãi	W	1000

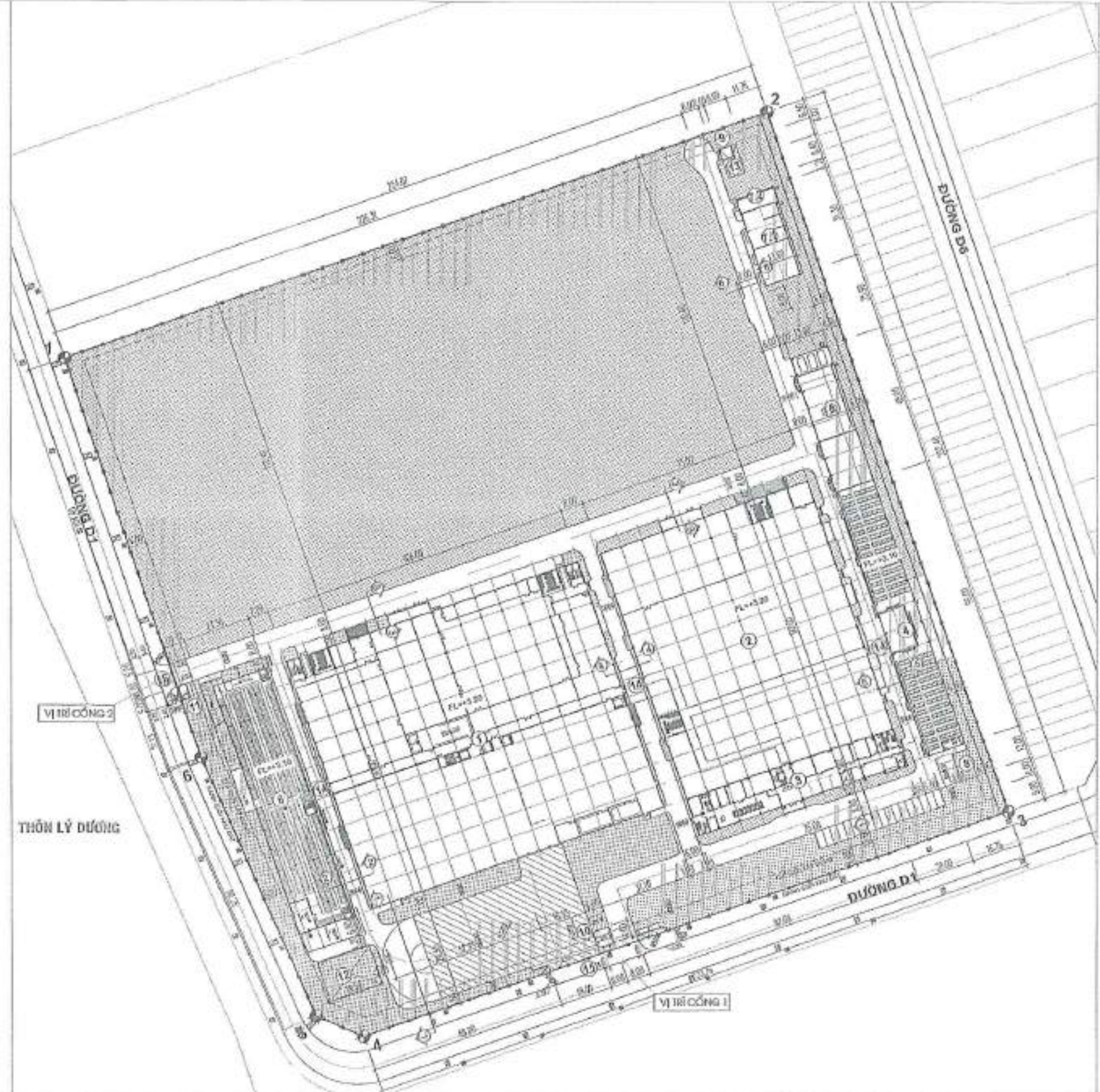

- TABLE 2: CONTENTS
- 1 Nhà xưởng
 - 2 Mặt sân bãi
 - 3 Nhà vệ sinh
 - 4 Nhà ăn
 - 5 Nhà để xe
 - 6 Nhà để xe của khách
 - 7 Nhà vệ
 - 7.2 Nhà vệ của khách
 - 8 Nhà để xe ô tô
 - 9 Nhà để xe ô tô của khách
 - 10 Nhà kho 1
 - 11 Nhà kho 2
 - 12 Nhà kho của khách
 - 13 Nhà kho của khách
 - 14 Nhà kho
 - 15 Cầu thang
 - 16 Cầu thang

CHỖ VÀNG ĐÓNG
BẢN QUẢN LÝ CÔNG TRÌNH

TRƯỞNG BAN
NGUYỄN VĂN BÌNH KIẾN

CÔNG TY CỔ PHẦN ĐẦU TƯ VÀNG QUÝ HÀI ĐƯƠNG
GIÁM ĐỐC
PHẠM QUANG THẨM

CHỖ VÀNG ĐÓNG
BẢN QUẢN LÝ CÔNG TRÌNH

CHỖ VÀNG ĐÓNG
BẢN QUẢN LÝ CÔNG TRÌNH

TABLE 3: PROJECT INFORMATION

BẢN ĐỒ QUY HOẠCH CÔNG			
Số bản vẽ	001-01	Đồ án	Thiết kế
Đơn vị	www.vietnam.com	Ngày	10/10/2017
Người	www.vietnam.com	Ngày	10/10/2017
Địa chỉ	www.vietnam.com	Ngày	10/10/2017

**NHÀ MÁY SẢN XUẤT DÂY DẪN ĐIỆN, Ổ CẮM ĐIỆN VÀ CÁC THIẾT BỊ ĐIỆN KHÁC 2
BẢN ĐỒ QUY HOẠCH HỆ THỐNG ĐIỆN**

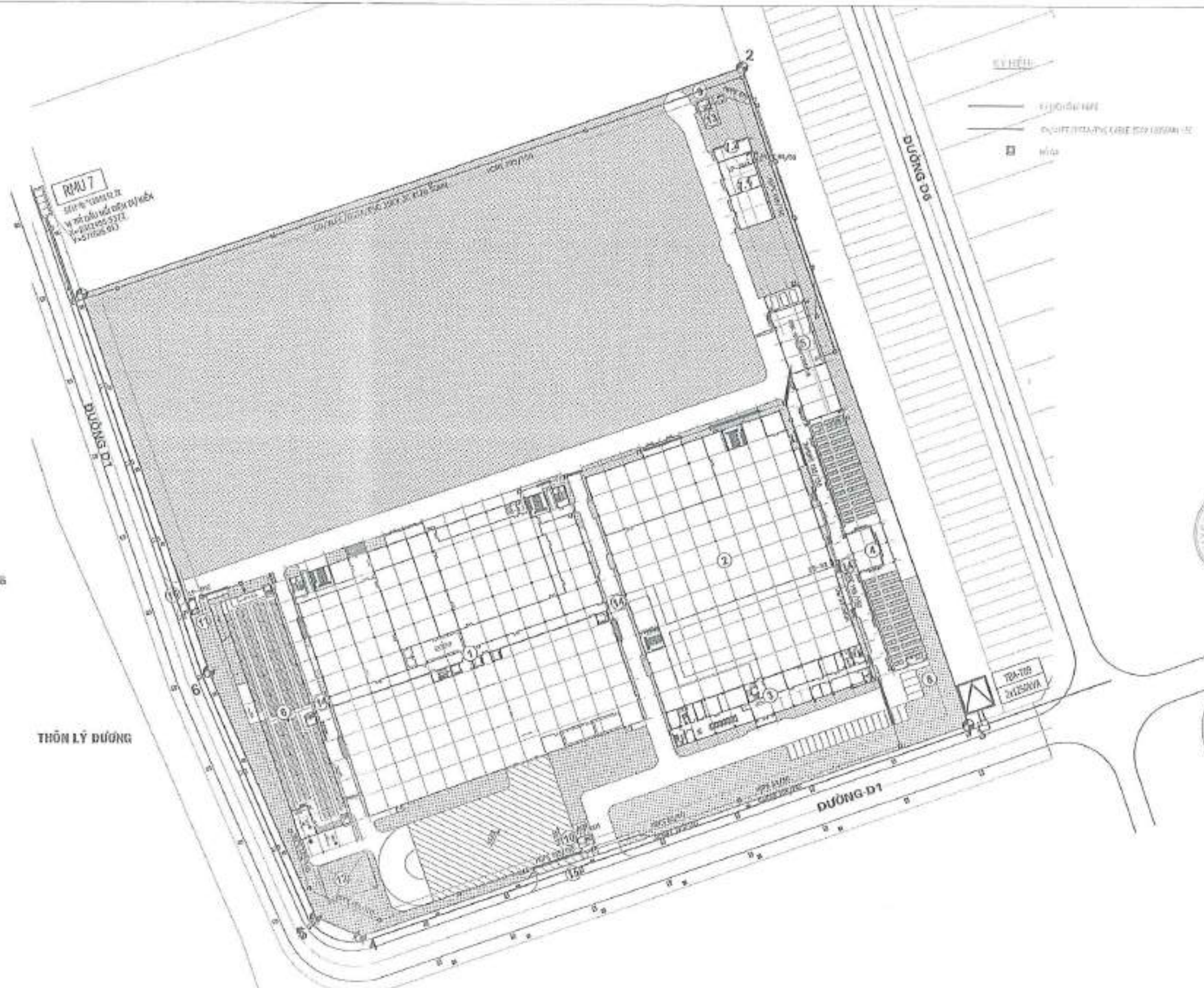

- HẠNG MỤC:**
- 1 Nhà xưởng
 - 2 Nhà xưởng
 - 3 Nhà xưởng
 - 4 Nhà
 - 5 Nhà để xe ô tô, xe máy
 - 6 Nhà để xe ô tô
 - 7 Nhà
 - 8 Nhà kho chứa
 - 9 Nhà kho chứa
 - 10 Nhà kho
 - 11 Nhà kho
 - 12 Nhà kho
 - 13 Nhà kho
 - 14 Nhà kho
 - 15 Nhà kho
 - 16 Nhà kho

THÔN LÝ DƯƠNG

TRƯỞNG BAN
NGUYỄN THỊNH LÂN

GIÁM ĐỐC
PHẠM QUANG THẨM

CÔNG TY CỔ PHẦN ĐẦU TƯ TRUNG ƯƠNG HẢI DƯƠNG

CHIEU THONG
CÔNG TY CỔ PHẦN

STT	HỌ TÊN	CHỨC VỤ	CHỮ KÝ
1	NGUYỄN THỊNH LÂN	TRƯỞNG BAN	<i>[Signature]</i>
2	PHẠM QUANG THẨM	GIÁM ĐỐC	<i>[Signature]</i>
3	CHIEU THONG	CHIEU THONG	<i>[Signature]</i>



**NHÀ MÁY SẢN XUẤT DÂY DẪN ĐIỆN, Ổ CẮM ĐIỆN VÀ CÁC THIẾT BỊ ĐIỆN KHÁC 2
BẢN ĐỒ QUY HOẠCH HỆ THỐNG THÔNG TIN LIÊN LẠC**

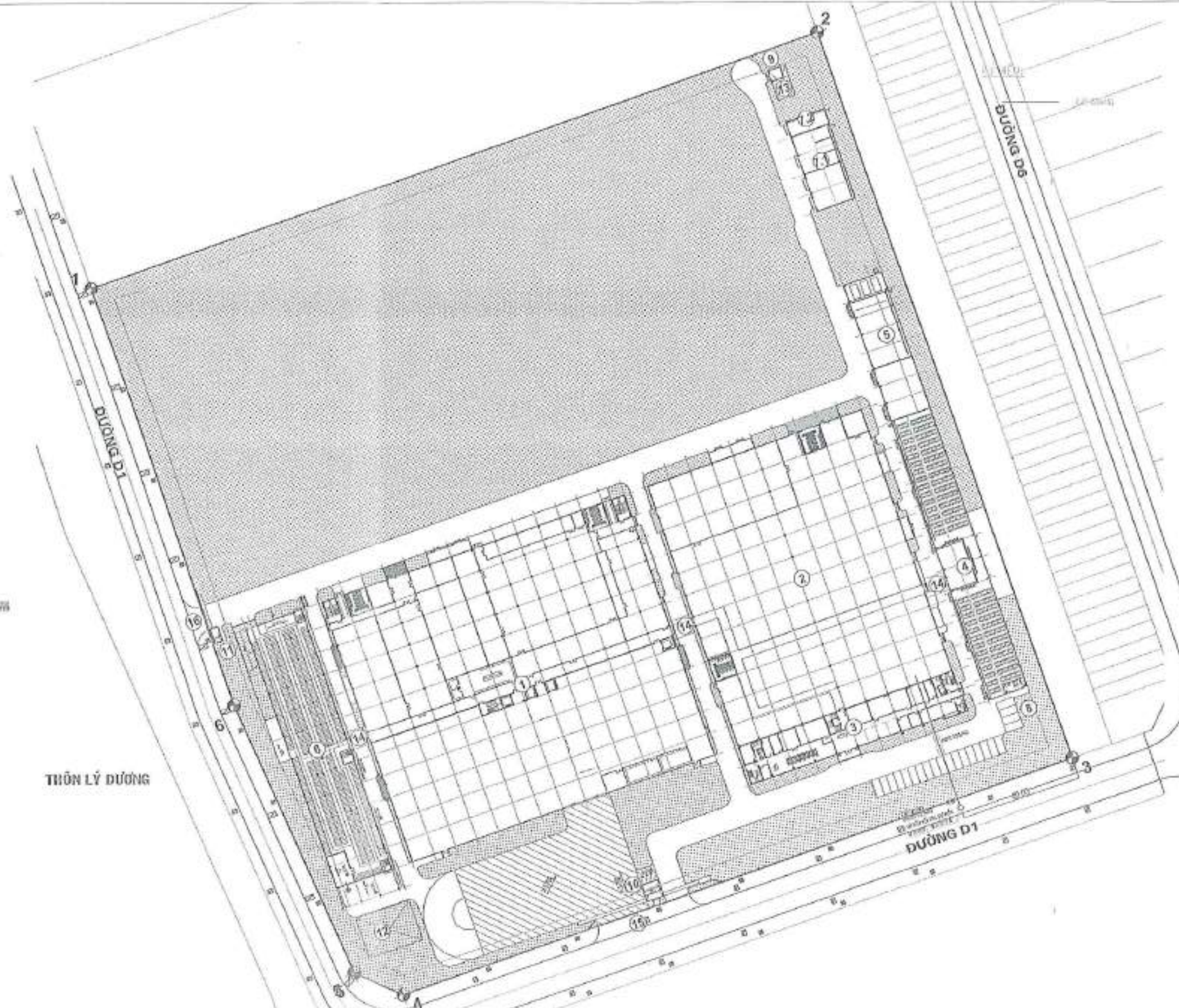

HẠNG MỤC:

- 1 nhà xưởng
- 2 nhà xưởng
- 3 nhà vệ sinh
- 4 nhà
- 5 nhà trọ (nhà vệ sinh)
- 6 nhà vệ sinh công cộng
- 7 nhà
- 7.1 nhà
- 7.2 nhà
- 8 nhà
- 9 nhà
- 10 nhà
- 11 nhà
- 12 nhà
- 13 nhà
- 14 nhà
- 15 nhà
- 16 công viên

TRƯỞNG BAN NGUYỄN TRUNG KIẾN
 Giám đốc điều hành

GIÁM ĐỐC PHẠM QUANG THÂM
 Giám đốc kỹ thuật

NGUYỄN VĂN HÙNG
 Giám đốc kinh doanh

NGUYỄN VĂN CƯỜNG
 Giám đốc tài chính

PHẠM QUANG THÂM
NGUYỄN VĂN HÙNG
NGUYỄN VĂN CƯỜNG

PHẠM QUANG THÂM
NGUYỄN VĂN HÙNG
NGUYỄN VĂN CƯỜNG

PHẠM QUANG THÂM
NGUYỄN VĂN HÙNG
NGUYỄN VĂN CƯỜNG

PHẠM QUANG THÂM
NGUYỄN VĂN HÙNG
NGUYỄN VĂN CƯỜNG

PHẠM QUANG THÂM
NGUYỄN VĂN HÙNG
NGUYỄN VĂN CƯỜNG

PHẠM QUANG THÂM
NGUYỄN VĂN HÙNG
NGUYỄN VĂN CƯỜNG

TRẦN LÝ DƯƠNG

